

PROSPETTO EST

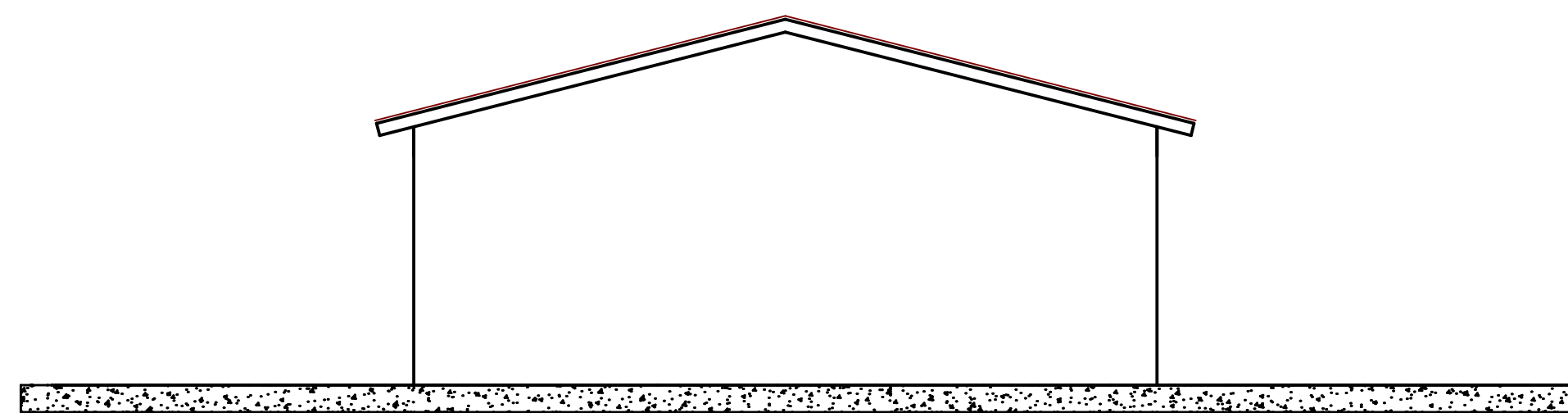

PROSPETTO NORD

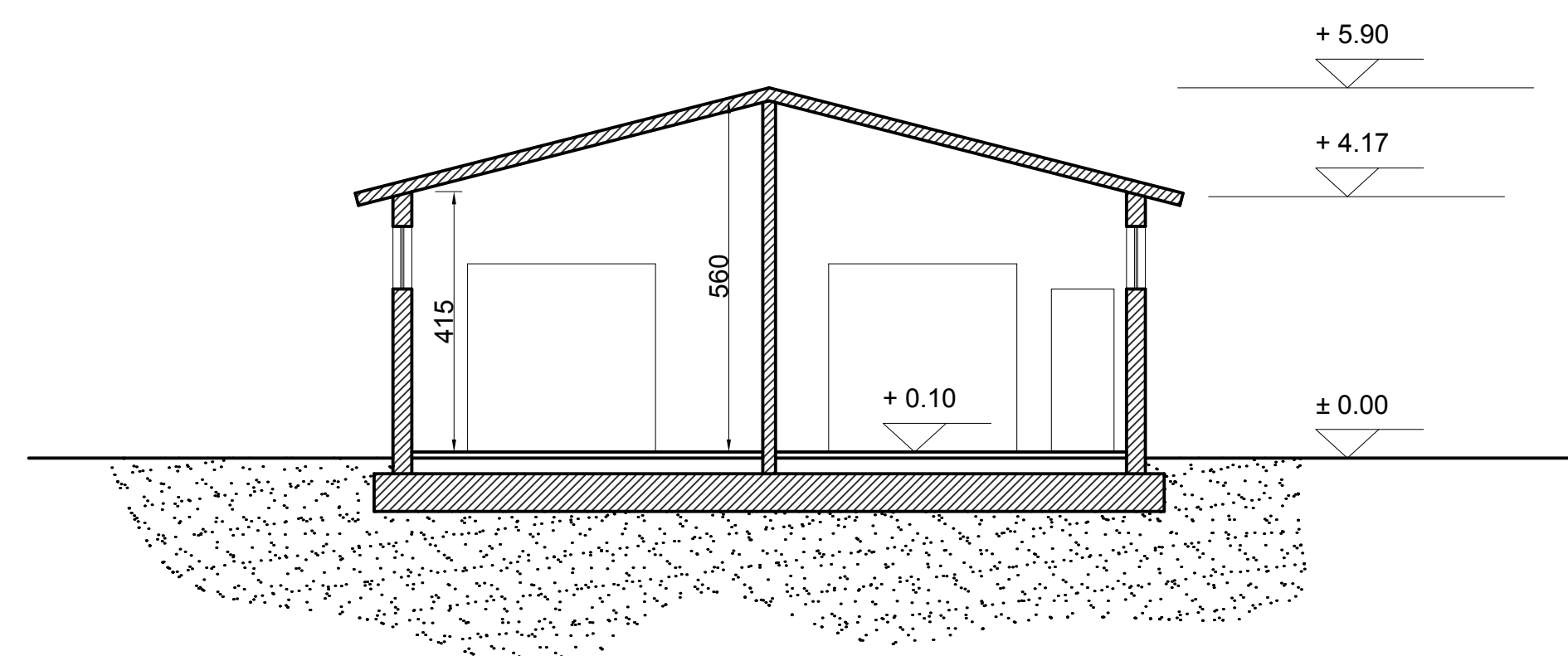

SEZIONE A - A

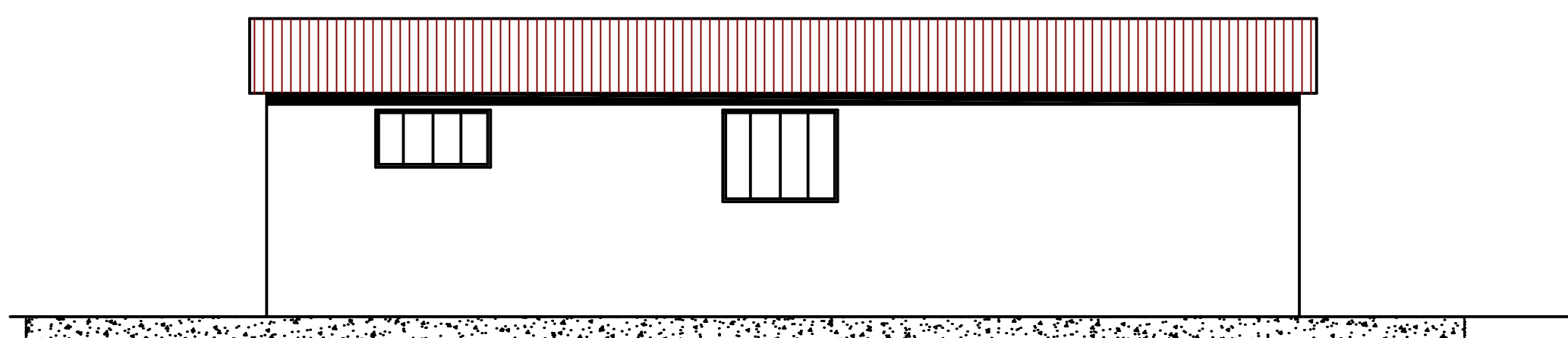

PROSPETTO OVEST

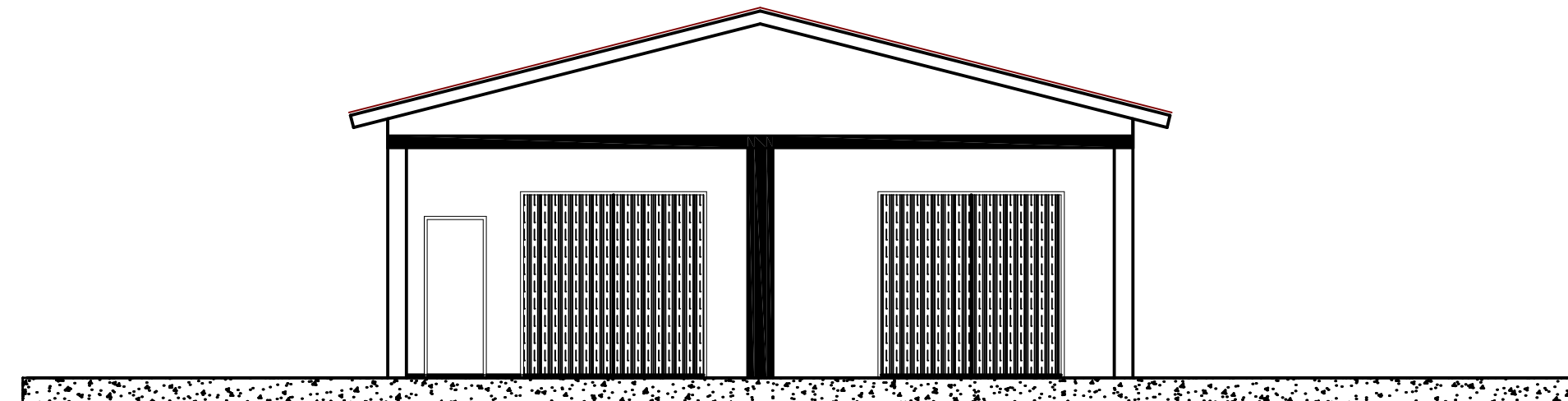

PROSPETTO SUD

COMUNE DI MONTEBELLO D. BATTAGLIA
PROVINCIA DI PAVIA

PIANO DI RECUPERO
VARIAZIONE DI DESTINAZIONE D'USO
SENZA OPERE DI FABBRICATO ARTIGIANALE



BRUCCI FABRIZIO Geometra - Iscr. n° 2729 Via 1° Maggio 32 BRESSANA BOTTARONE PARTITA IVA / 01009700163 CODICE FISC. / 04074280163	In Proprietà Sig. MOGLIA MARINO		Fascicolo n° 6
	Progetto PROSPETTI/SEZIONE A-A STATO DI FATTO = STATO DI PROGETTO		
Il Progettista	Comune Montebello D/B Via dei Partigiani	Scala 1:100	Data
	Il Committente La collaboratrice De Paoli Geom. Nives		